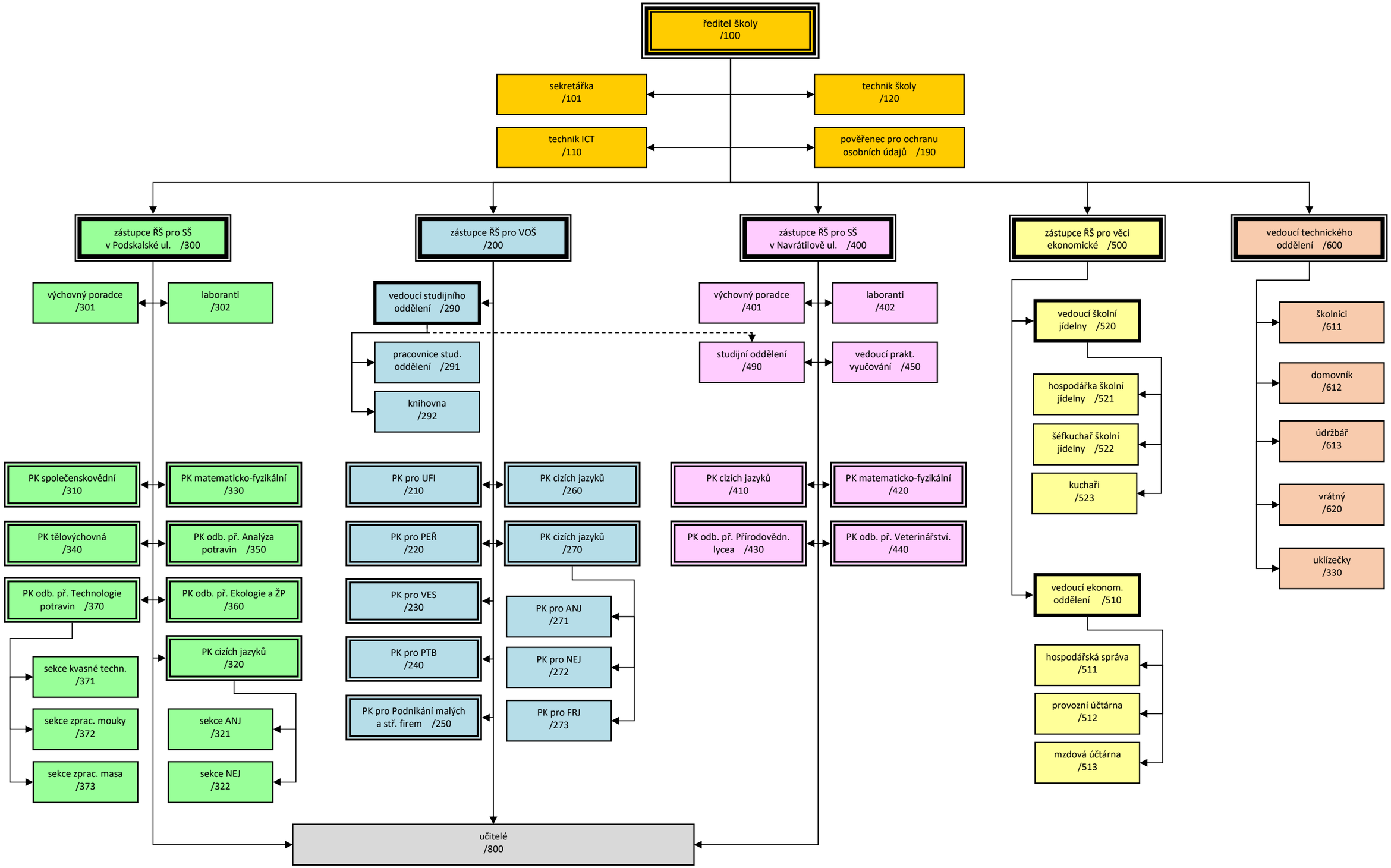
ředitel školy /100
sekretářka /101
technik školy /120
technik ICT /110
pověřenec pro ochranu osobních údajů /190
zástupce ŘŠ pro SŠ v Podskalské ul. /300
zástupce ŘŠ pro VOŠ /200
zástupce ŘŠ pro SŠ v Navrátilově ul. /400
zástupce ŘŠ pro věci ekonomické /500
vedoucí technického oddělení /600
výchovný poradce /301
laboranti /302
vedoucí studijního oddělení /290
pracovnice stud. oddělení /291
knihovna /292
výchovný poradce /401
laboranti /402
studijní oddělení /490
vedoucí prakt. vyučování /450
vedoucí školní jídelny /520
hospodářka školní jídelny /521
šéfkuchař školní jídelny /522
kuchaři /523
vedoucí ekonom. oddělení /510
hospodářská správa /511
provozní účtárna /512
mzdová účtárna /513
školníci /611
domovník /612
údržbář /613
vrátný /620
uklízečky /330
PK společenskovědní /310
PK matematicko-fyzikální /330
PK tělovýchovná /340
PK odb. př. Analýza potravin /350
PK odb. př. Technologie potravin /370
PK odb. př. Ekologie a ŽP /360
PK cizích jazyků /320
sekce kvasné techn. /371
sekce zprac. mouky /372
sekce zprac. masa /373
sekce ANJ /321
sekce NEJ /322
PK pro UFI /210
PK cizích jazyků /260
PK pro PEŘ /220
PK cizích jazyků /270
PK pro VES /230
PK pro ANJ /271
PK pro PTB /240
PK pro NEJ /272
PK pro Podnikání malých a stř. firem /250
PK pro FRJ /273
PK cizích jazyků /410
PK matematicko-fyzikální /420
PK odb. př. Přírodovědn. lycea /430
PK odb. př. Veterinářství. /440
učitelé /800